

Linienfindung – Ausbau der BAB A1

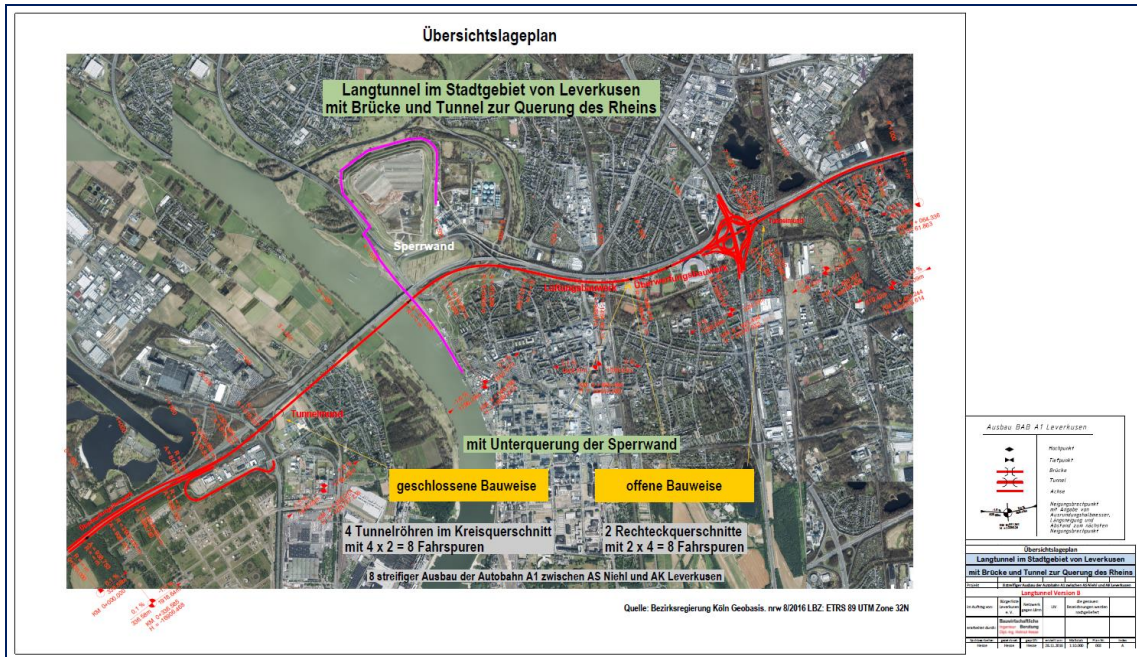

Unterstützung bei der Linienfindung und zeichnerische Darstellung der Rheinquerung mit einer Kombination aus Brücke und Tunnel und eines Tunnels für den Durchgangsverkehr im Bereich der Stadt Leverkusen einschließlich der Verknüpfung des Tunnels mit der A3 im Bereich des Autobahnkreuzes Leverkusen.

Auftraggeber: Bauwirtschaftliche Ingenieur Beratung Dipl.-Ing. Helmut Hesse

Bearbeitungszeitraum: 2016

Leistungsumfang: Gemeinsame Linienfindung mit AG
Planerzeugung

